

CASAȘTIU  
AS Asociații  
R

Către: PRIMĂRIA COMUNEI HEMEIUȘ  
Jud. Bacău  
Fax: 0234 217 675  
E-mail: contact@primariahemeius.ro

În atenția: Dlui. SAVA Constantin - Primar  
Dlui. TANCĂU Iulian - Viceprimar  
Dnei. CIUCHI Adina - Secretar

Data: 12.12.2019

Număr de pagini: 2 + anexe

Subiect: VARIANTA DE OCOLIRE BACĂU  
Expropriere imobile afectate suplimentar cuprinse în anexa la H.G. nr. 841/2019

PORTNOI ȘI ASOCIAȚII S.P.A.R.L.  
INTRARE Nr. 1877  
IEȘIRE  
Ziua 13 Luna 12 Anul 2019

PRIMĂRIA COMUNEI HEMEIUȘ  
JUDEȚUL BACĂU  
NR. 12540  
din 16 12 2019

Stimată doamnă, Stimați domni,

Dorim să vă informăm prin prezenta faptul că, în data de **6 decembrie 2019** Guvernul României a adoptat **Hotărârea nr. 841/2019 privind declanșarea procedurilor de expropriere a imobilelor proprietate privată situate pe amplasamentul suplimentar care fac parte din coridorul de expropriere al lucrării de utilitate publică de interes național "Varianta de ocolire Bacău", care a fost publicată în Monitorul Oficial partea I nr. 955 din data de 11.12.2019.**

În vederea îndeplinirii formalităților de publicitate prevăzute la art. 11 alin. 3 din Legea nr. 255/2010 și ale art. 5 din H.G. nr. 841/2019 vor trebui afișate la loc vizibil la sediul Consiliului Local, următoarele documente:

- i. Planul cu amplasamentul lucrării - atașat prezentei;
- ii. Lista cu imobilele suplimentare afectate, cu indicarea numelor deținătorilor, precum și a ofertelor de despăgubire, pe categorii de imobile - atașată prezentei;
- iii. Hotărârea de Guvern nr. 841/2019 (Monitorul Oficial, partea I nr. 955/11.12.2019) în extras-atașată prezentei.

După afișarea documentelor sus-menționate, vă adresăm rugămintea de a ne remite la numărul de fax: 021.317.33.79 sau la adresa de e-mail: office@portnoi.ro, procesul-verbal de îndeplinire a formalităților de publicitate prevăzute de Legea nr. 255/2010 (atașat prezentei), urmând ca exemplarul original să fie ridicat de către reprezentanții societății noastre la un moment ulterior.

Conform art. 8 alin. 2 din Legea nr. 255/2010, în vederea întocmirii documentațiilor cadastrale privitoare la imobilele expropriate și a corectării eventualelor date eronate și incomplete din cuprinsul anexei la H.G. nr. 841/2019, proprietarii imobilelor cuprinse în lista anterior menționată au obligația prezentării la sediul expropriatorului și de a depune actele care atestă dreptul de proprietate sau alt drept real asupra imobilelor supuse exproprierii.

Tinând însă cont de distanța dintre locația Proiectului și sediul expropriatorului, pentru a veni în sprijinul cetățenilor afectați de expropriere, vă rugăm să primiți dvs. actele depuse de aceștia, urmând a fi preluate la data expirării termenului de 20 zile prevăzut de lege de către colaboratorii noștri.

În aceste condiții, vă rugăm să aveți amabilitatea de a colecta documentele prezentate pe baza unui registru de intrare-ieșire, în care să fie menționate:

- i. Persoanele care depun documentele (date de identificare: nume, adresă, telefon);
- ii. Imobilele la care se referă documentele depuse - indicate prin poziția din H.G. nr. 841/2019.

Ulterior, pe măsură ce documentele sunt înregistrate de către dvs., vă rugăm să ne anunțați pentru a le prelua.

#### **IMPORTANT**

Actele sus-menționate vor fi utilizate exclusiv în vederea întocmirii documentațiilor cadastrale privitoare la imobilele expropriate și nu trebuie însoțite de cereri de acordare a despăgubirilor.

Cererile de acordare a despăgubirilor pentru imobilele suplimentare vor putea fi depuse numai după:

- i. întocmirea și avizarea documentațiilor cadastrale de către O.C.P.I.;
- ii. afișarea la sediul Consiliului Local a tabelor cu imobilele proprietate privată expropriate, cuprinzând: județul și localitatea; numărul cadastral; suprafața în metri pătrați conform documentației cadastrale; numele/denumirea proprietarului/deținătorului, conform documentațiilor cadastrale; sumele oferite cu titlu de despăgubire, pe categorii de imobile, stabilite de evaluatori autorizați.

În legătură cu aceste formalități, vă vom informa periodic.

**Important:** începând cu data publicării H.G. nr. 841/2019 actele juridice prin care se face trecerea din extravilan în intravilan, precum și cele prin care se face trecerea din domeniul public în domeniul privat al unităților administrativ-teritoriale, referitoare la imobilele expropriate sunt lovite de nulitate absolută (art. 29 alin. 2 din Legea nr. 255/2010).

*Nota: Prezenta corespondență va este transmisă în baza contractului încheiat între Asocieria formată din SPEDITION UMB S.R.L. - TEHNOSTRATE S.R.L. și societatea noastră prin care ne-a fost încredințată derularea procedurilor legale aferente exproprierii / transferului în administrarea C.N.A.I.R. - S.A. a imobilelor afectate.*

Cu deosebită stimă,  
„PORTNOI ȘI ASOCIAȚII” - S.P.A.R.L.

  
Lucia-Diana IONESCU  
avocat colaborator

Guvernul României

Hotărârea nr. 841/2019 privind declanșarea procedurilor de expropriere a imobilelor proprietate privată situate pe amplasamentul suplimentar care fac parte din coridorul de expropriere al lucrării de utilitate publică de interes național "Varianta de ocolire Bacău"

În vigoare de la 11 decembrie 2019

Publicat în Monitorul Oficial, Partea I nr. 995 din 11 decembrie 2019, Formă aplicabilă la 11 decembrie 2019.

Având în vedere dispozițiile Hotărârii Guvernului nr. 1.638/2004 pentru aprobarea indicatorilor tehnico-economici ai obiectivelor de investiții "Varianta ocolitoare a orașului Bacău, pe DN 2 - etapa I", "Varianta ocolitoare a orașului Brașov, pe DN 1", "Varianta ocolitoare a orașului Mediaș, pe DN 14", "Varianta ocolitoare a orașului Reghin, pe DN 16 și DN 15" și "Varianta ocolitoare a orașului Târgu Mureș, pe DN 13 și DN 15", cu modificările și completările ulterioare,

în temeiul art. 108 din Constituția României, republicată, al art. 5 alin. (1) și art. 12 alin. (1) din Legea nr. 255/2010 privind exproprierea pentru cauză de utilitate publică, necesară realizării unor obiective de interes național, județean și local, cu modificările și completările ulterioare,

Guvernul României adoptă prezenta hotărâre.

**Art. 1.** - Se aprobă amplasamentul suplimentar al lucrării de utilitate publică de interes național "Varianta de ocolire Bacău", prevăzut în anexa nr. 1\*), conform variantei finale a proiectului tehnic.

\*) Anexa nr. 1 se comunică persoanelor fizice și juridice interesate, la solicitarea acestora, de către Compania Națională de Administrare a Infrastructurii Rutiere - S.A., care este depozitarul acesteia, imposibilitatea publicării în Monitorul Oficial al României, Partea I, a hărții topografice/planului de amplasament fiind determinată de impedimente de natură tehnico-redacțională.

**Art. 2.** - (1) Se aprobă declanșarea procedurilor de expropriere a imobilelor proprietate privată situate pe amplasamentul suplimentar, prevăzut la art. 1, care fac parte din coridorul de expropriere al lucrării de utilitate publică de interes național "Varianta de ocolire Bacău", aflate pe raza localităților Hemeiuș, Itești, Letea Veche, Nicolae Bălcescu și Săucești din județul Bacău, expropriator fiind statul român, reprezentat de Ministerul Transporturilor, Infrastructurii și Comunicațiilor, prin Compania Națională de Administrare a Infrastructurii Rutiere - S.A.

(2) Se aprobă lista cuprinzând proprietarii sau deținătorii de imobile proprietate privată supuse exproprierii potrivit alin. (1), situate pe raza localităților Hemeiuș, Itești, Letea Veche, Nicolae Bălcescu și Săucești din județul Bacău, așa cum rezultă din evidența unităților administrativ-teritoriale, precum și sumele individuale aferente despăgubirilor, prevăzute în anexa nr. 2.

**Art. 3.** - (1) Sumele individuale estimate de către expropriator aferente despăgubirilor pentru imobilele proprietate privată situate pe amplasamentul suplimentar, prevăzut la art. 1, care fac parte din coridorul de expropriere al lucrării de utilitate publică de interes național "Varianta de ocolire Bacău", situate pe raza localităților Hemeiuș, Itești, Letea Veche, Nicolae Bălcescu și Săucești din județul Bacău, sunt în cuantum total de 2,14 mii lei și se alocă de la bugetul de stat, prin bugetul ministerului, în condițiile legit, în limita prevederilor bugetare anuale aprobate pe anul 2019, la capitolul 84.01 "Transporturi", titlul 58 "Proiecte cu finanțare din fonduri externe nerambursabile aferente cadrului financiar 2014-2020 (POIM)".

(2) Sumele individuale prevăzute la alin. (1) se virează de către Ministerul Transporturilor, Infrastructurii și Comunicațiilor, în termen de cel mult 30 de zile de la data solicitării acestora, într-un cont bancar deschis pe numele Companiei Naționale de Administrare a Infrastructurii Rutiere - S.A. la dispoziția proprietarilor de imobile proprietate privată situate pe amplasamentul suplimentar, prevăzut la art. 1, care fac parte din coridorul de expropriere al lucrării de utilitate publică de interes național, în vederea efectuării plății despăgubirilor în cadrul procedurilor de expropriere, în condițiile legii.

**Art. 4.** - Ministerul Transporturilor, Infrastructurii și Comunicațiilor, prin Compania Națională de Administrare a Infrastructurii Rutiere - S.A., răspunde de realitatea datelor înscrise în lista cuprinzând imobilele proprietate privată situate pe amplasamentul suplimentar, prevăzut la art. 1, care fac parte din coridorul de expropriere al lucrării de utilitate publică de interes național, de corectitudinea datelor înscrise în documentele care au stat la baza stabilirii acestora, precum și de modul de utilizare, în conformitate cu dispozițiile legale, a sumei alocate potrivit prevederilor prezentei hotărâri.

**Art. 5.** - Planul de amplasament suplimentar al lucrării de utilitate publică de interes național, prevăzut la art. 1, se aduce la cunoștința publică și prin afișarea la sediile consiliilor locale implicate și, respectiv, prin afișare pe pagina proprie de internet a expropriatorului, în condițiile legii.

**Art. 6.** - Anexele nr. 1 și 2 fac parte integrantă din prezenta hotărâre.

PRIM-MINISTRU

LUDOVIC ORBAN

Contrasemnează

Ministrul transporturilor, infrastructurii și  
comunicațiilor,

Lucian Nicolae Bode

Ministrul finanțelor publice,

Vasile-Florentin Cițu

București, 6 decembrie 2019.

Nr. 841.

ANEXA Nr. 2

LISTA

cuprinzând proprietarii sau deținătorii de imobile proprietate privată situate pe amplasamentul suplimentar, care fac parte din coridorul de expropriere al lucrării de utilitate publică de interes național "Varianta de ocolire Bacău", aflate pe raza localităților Hemeiș, Itești, Letea Veche, Nicolae Bălcescu și Săucești din județul Bacău, precum și sursele individuale aferente despăgubirilor

Nr. crt.	Județul	Unitatea administrativ-teritorială	Numele și prenumele proprietarului/deținătorului imobilului	Taria/Stradă	Parcelă/ Nr. poștal	Nu. măr. cadastral/ Nu. măr. topo.	Număr. carte funciară	Categorie de folosință	Extravilan/ Intravilan	Suprafața terenului		Valoarea de despăgubire, conform Legii nr. 255/2010 (lei)
										Suprafața totală (mp)	Suprafața de expropriat (mp)	
0	1	2	3	4	5	6	7	8	9	10	11	12
1	BACĂU	HEMEIUȘ	BORDEIANU ANA	8	76/156			A	EXTRAVILAN	7700	121	242
2	BACĂU	HEMEIUȘ	CHIRIAC IONEL	8	76/170	63705	63705	A	EXTRAVILAN	5040	2	4
3	BACĂU	HEMEIUȘ	TABAC ANITA TABAC CONSTANTIN	8	76/181			A	EXTRAVILAN	3210	2	4
4	BACĂU	HEMEIUȘ	S.C. RAFFELES ENERGY - S.R.L. BUCUREȘTI	7	43/5	64938	64938	A	EXTRAVILAN	2844	11	22
5	BACĂU	HEMEIUȘ	SAVA CONSTANTIN	7	43/6	64921	64921	A	EXTRAVILAN	5000	110	220
6	BACĂU	HEMEIUȘ	ALÎȘTAR TATIANA	7	43/18			A	EXTRAVILAN	9100	2	4
7	BACĂU	HEMEIUȘ	PAROHIA CATOLICĂ LILIECI	7	43/19	2355	62879	A	EXTRAVILAN	20000	30	60
8	BACĂU	HEMEIUȘ	BURBULEA DANUȚ BURBULEA SIMONA ANTONETA	7	43/26	1254	64029	A	EXTRAVILAN	6200	2	4
9	BACĂU	ITEȘTI	S.C. HIDROELECTRICA - S.A. BUCUREȘTI - SUCURSALA HIDROCENTRALE BISTRIȚA	COMUNA ITEȘTI	-	60855	60855	CC	EXTRAVILAN	89660	30	60
10	BACĂU	ITEȘTI	S.C. HIDROELECTRICA - S.A. BUCUREȘTI - SUCURSALA HIDROCENTRALE BISTRIȚA	COMUNA ITEȘTI	-	60855	60855	CC	EXTRAVILAN	89660	2	4
11	BACĂU	ITEȘTI	S.C. HIDROELECTRICA - S.A. BUCUREȘTI - SUCURSALA	COMUNA ITEȘTI	-	60855	60855	CC	EXTRAVILAN	89660	2	4

			HIDROCENTRALE BISTRITA									
12	BACĂU	ITEȘTI	S.C. HIDROELECTRICA - S.A. BUCUREȘTI - SUCURSALA HIDROCENTRALE BISTRITA	COMUNA ITEȘTI	-	60855	60855	CC	EXTRAVILAN	89660	2	4
13	BACĂU	ITEȘTI	COMUNA ITEȘTI - DOMENIUL PRIVAT	80	837/839 843	61596	61596	PS	EXTRAVILAN	575300	30	60
14	BACĂU	SĂUCEȘTI	COTEA VASILE COTEA ION	96	48			Ă	EXTRAVILAN	2100	2	4
15	BACĂU	SĂUCEȘTI	GAVRILA IOAN GAVRILA DIDINA	96	58	960	65150	A	EXTRAVILAN	2512	1	2
16	BACĂU	LETEA VECE	TEACA OLIMPIA	4	20/31			A	EXTRAVILAN	10700	60	120
17	BACĂU	LETEA VECE	DACHE IONEL VIOREL DACHE EUGEN CIOBANU ANGELICA	4	20/32	62790	62790	A	EXTRAVILAN	10700	90	180
18	BACĂU	LETEA VECE	GRIGORAS VASILE	5	26/65			A	EXTRAVILAN	6600	8	16
19	BACĂU	LETEA VECE	GRIGORAS VASILE	5	26/65			A	EXTRAVILAN	6600	5	10
20	BACĂU	LETEA VECE	GRIGORAS VASILE	5	26/65			A	EXTRAVILAN	6600	10	20
21	BACĂU	LETEA VECE	GRIGORAS VASILE	5	26/65			A	EXTRAVILAN	6600	5	10
22	BACĂU	LETEA VECE	MARTIN DANUȚ MARTIN ELENA	5	26/13, 26/13/1	63198	63198	A	EXTRAVILAN	5000	113	226
23	BACĂU	LETEA VECE	S.C. LUCISERV - S.R.L.	11	119	61834	61834	CC	INTRAVILAN	2030	1	72
24	BACĂU	LETEA VECE	CRISTEA GHEORGHE	STRADA AGRICOLA	17			CC	INTRAVILAN	-	1	72
25	BACĂU	LETEA VECE	CRETU ION	14	205/26	2250	-	A	EXTRAVILAN	5000	138	276
26	BACĂU	LETEA VECE	CRETU ION CRETU NECULAI CRETU GHEORGHE CRETU ALEXANDRU CRETU ELISABETA CRETU AUGUSTINA	14	205/27			A	EXTRAVILAN	5000	12	24
27	BACĂU	LETEA VECE	SZASZ ALEXANDRU SZASZ MARICICA CRINA	14	205/35	63251	63251	A	EXTRAVILAN	1600	4	8
28	BACĂU	LETEA VECE	HUTANU CONSTANTIN	14	205/36			A	EXTRAVILAN	5000	34	68
29	BACĂU	LETEA VECE	CRETU ION	19	250/4			A	EXTRAVILAN	4200	2	4
30	BACĂU	LETEA VECE	PAVEL ION	19	250/6			A	EXTRAVILAN	17400	2	4
31	BACĂU	LETEA VECE	RUSTI GRIGORE RUSTI CORINA	17	239/3111	956		A	EXTRAVILAN	3600	2	4
32	BACĂU	LETEA VECE	PINTILIE MARIA	59	835/79			A	EXTRAVILAN	15000	2	4
33	BACĂU	LETEA VECE	S.C. TEHNOSTRADA - S.R.L.	59	835/89	65968	65968	A	EXTRAVILAN	54200	2	4
34	BACĂU	LETEA VECE	UNGUREANU MARIEA	92	1326/5	64717	64717	Ă	EXTRAVILAN	3983	6	12
35	BACĂU	LETEA VECE	GHINDEA ȘTEFAN- FLORIN	92	1326/54	62458	62458	A	EXTRAVILAN	4401	31	62
36	BACĂU	LETEA VECE	UNGUREANU DUMITRU	92	1326/54			A	EXTRAVILAN	5000	98	196
37	BACĂU	LETEA VECE	SOCIETATEA COMERCIALĂ OE PRODUCERE A ENERGIEI ELECTRICE	COMUNA LETEA VECHE	-	63044	63044	CC	EXTRAVILAN	192886	2	4

			ÎN HIDROCENTRALE HIDROELECTRICA BUCUREȘTI - SA.									
38	BACĂU	LETEA VECHÉ	SOCIETATEA COMERCIALĂ DE PRODUCEREA ENERGIEI ELECTRICE ÎN HIDROCENTRALE HIDROELECTRICA BUCUREȘTI - SA.	COMUNA LE TEA VECHE	-	63044	63044	CC	EXTRAVILAN	192886	2	4
39	BACĂU	LETEA VECHÉ	SOCIETATEA COMERCIALĂ DE PRODUCEREA ENERGIEI ELECTRICE ÎN HIDROCENTRALE HIDROELECTRICA BUCUREȘTI - SA.	COMUNA LE TEA VECHE	-	63044	63044	CC	EXTRAVILAN	192886	2	4
40	BACĂU	LETEA VECHÉ	SOCIETATEA COMERCIALĂ DE PRODUCEREA ENERGIEI ELECTRICE ÎN HIDROCENTRALE HIDROELECTRICA BUCUREȘTI - SA.	COMUNA LE TEA VECHE	-	63044	63044	CC	EXTRAVILAN	192886	2	4
41	BACĂU	NICOLAE BĂLCESCU	IACOV DUMITRU CONSTANTIN IACOVALINA	16	282/265/2	3123	61713	A	EXTRAVILAN	2500	2	6
42	BACĂU	NICOLAE BĂLCESCU	BUDAU ION LUNGU	16	282/280			A	EXTRAVILAN	2500	2	6
43	BACĂU	NICOLAE BĂLCESCU	PATRASC MIHAI PATRASC LILIANA	43	274/8	61912	61912	A	EXTRAVILAN	2303	2	6
44	BACĂU	NICOLAE BĂLCESCU	COLTA ION	43	274/28/3			A	EXTRAVILAN	2500	2	6
45	BACĂU	NICOLAE BĂLCESCU	DOBOS VARVARA GROSU VICTORIA BENCHEA VERONĂ BUDAU MAGDA JITARU ANA	45	1992/4/16	64130	64130	A	EXTRAVILAN	542	2	6
			TOTAL								993	2136

LEGENDĂ	
Categoria de folosință	Simbol
Arabil	A
Curți construcții	CC
Pașune	PS

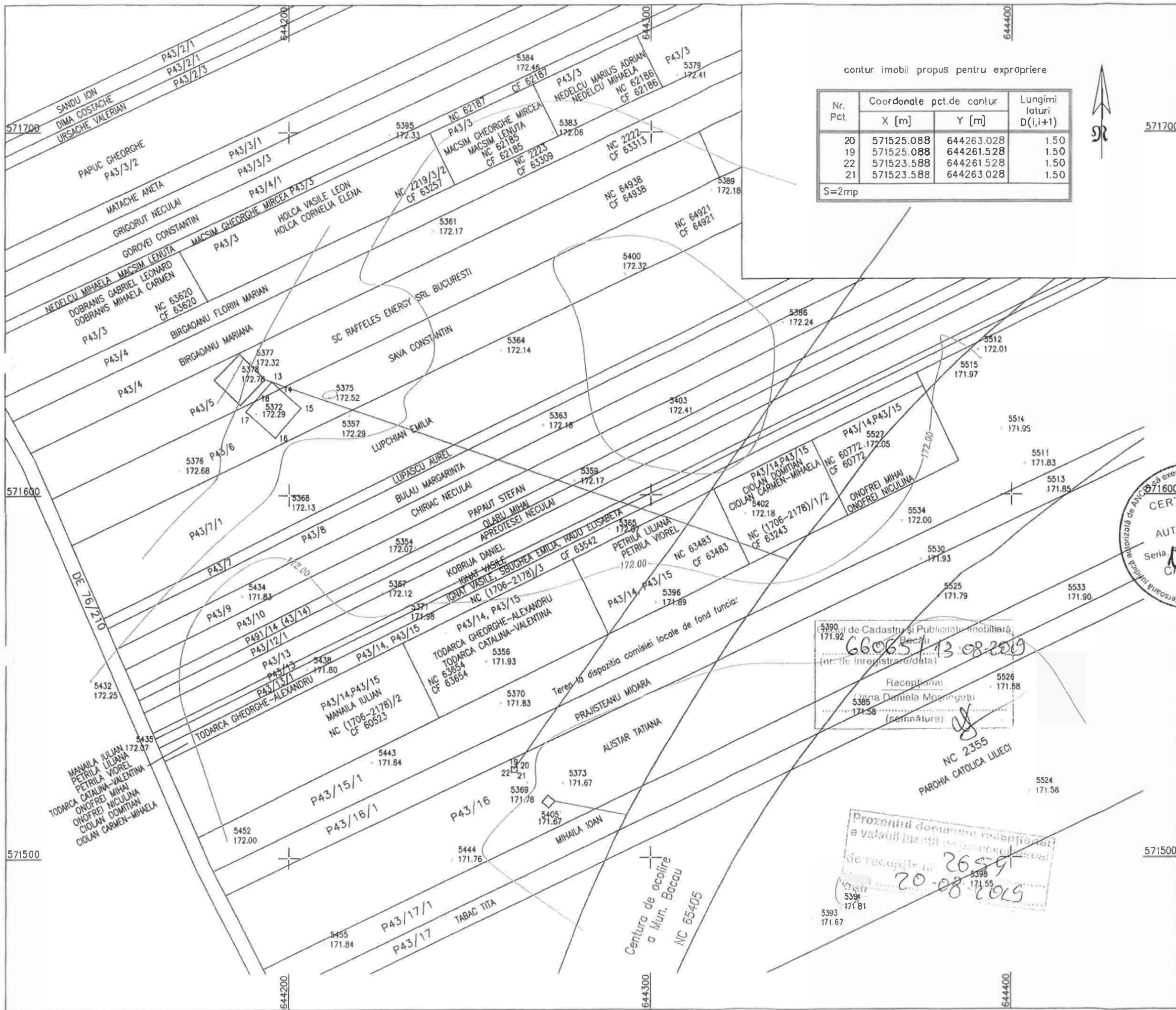

contur imobil propus pentru expropriere

Nr. Pct.	Coordonate pct.de cantur		Lungimi laturi D(i,i+1)
	X [m]	Y [m]	
20	571525.088	644263.028	1.50
19	571525.088	644261.528	1.50
22	571523.588	644261.528	1.50
21	571523.588	644263.028	1.50

S=2mp

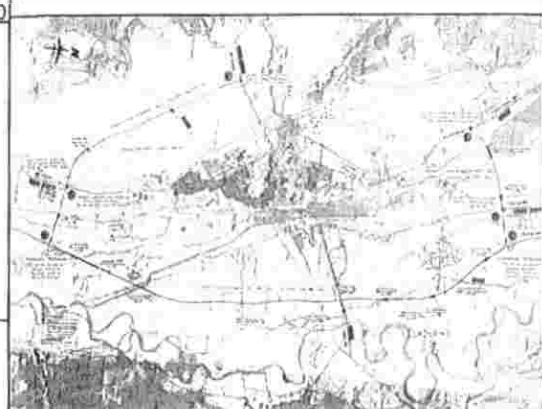

Scara: 1:1000  
Echidistanta: 0.25 m

BENEFICIAR / CLIENT

COMPANIA NATIONALA DE  
AUTOSTRAZI SI INFRASTRUCTURA RUTIERA

CERTIFICAT DE  
AUTORIZARE  
Seria RO - DJ - F Nr. C  
EXECUTANT  
S.C. CARTOTOP S.A. CRAIOVA

INGINER CADASTRU  
DUINA VASILE

ADMINISTRATOR  
DUMITRESCU DANIELA

SERVICIILE DE INTOCMIRE  
DOCUMENTATII CADASTRALE  
IN VEDEREA DOBANDIRII  
PRIN EXPROPRIERE A IMOBILELOR NECESARE  
LUCRARIILOR "VARIANTA DE OCOLIRE BACAU"  
- RELOCARE UTILITATI -

PLAN TOPOGRAFIC

DENUMIRE UAT: HEMEIUS, tarla 7, parcela 43/16  
PLANSĂ: 1/1

LEGENDA  
IMOBIL EXPROPRIAT

(5390) de Cadastru și Publicitate Imobiliară  
66065/13-08-2019  
(nr. de înregistrare/dată)

Recepționat  
de Daniela Moșneguțu  
(semnătura)

Prezentul document este aprobat și  
e valabil în vederea executării  
de la data 20-08-2019

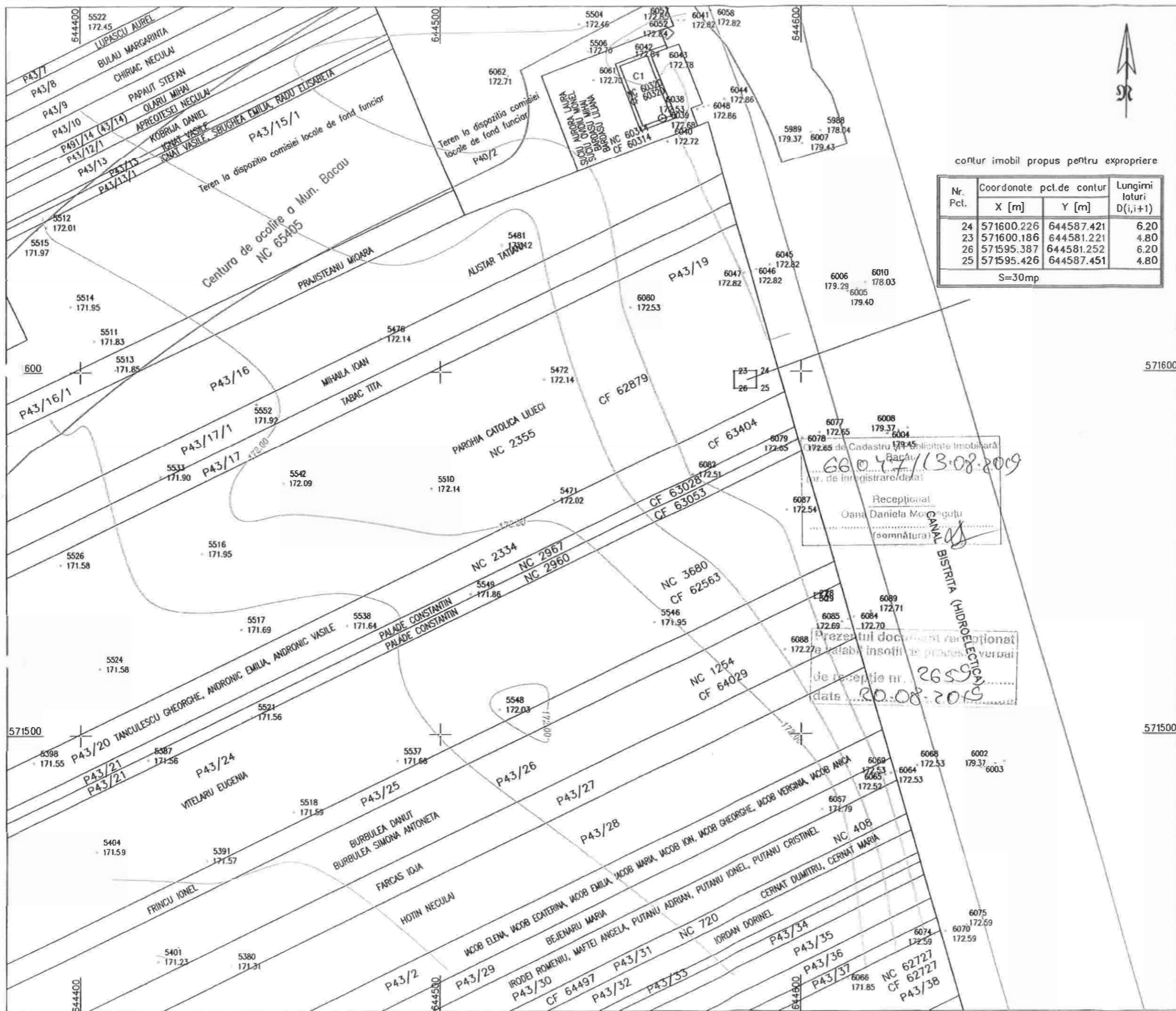

contur imobil propus pentru expropriere

Nr. Pct.	Coordonate pct.de contur X [m]	Y [m]	Lungimi laturi D(i,i+1)
24	571600.226	644587.421	6.20
23	571600.186	644581.221	4.80
26	571595.387	644581.252	6.20
25	571595.426	644587.451	4.80

S=30mp



Scara: 1:1000  
Echidistanta: 0.25 m

BENEFICIAR / CLIENT

COMPANIA NATIONALA DE  
AUTOSTRAZI SI INFRASTRUCTURA RUTIERA

CERTIFICAT DE  
AUTORIZARE

Seria RO-B-J Nr.0985

EXECUTANT  
S.C. CARTOP S.A. CRAIOVA

INGINER CADASTRU  
DUMITRESCU DANIELA

SERVICII DE INTOCMIRE  
DOCUMENTATII CADASTRALE  
IN VEDEREA DOBANDIRII  
PRIN EXPROPRIERE A IMOBILELOR NECESARE  
LUCRARII "VARIANTA DE OCOLIRE BACAU"  
- RELOCARE UTILITATI -

PLAN TOPOGRAFIC

DENUMIRE UAT: HEMEIUS, tarla 7, parcela 43/19  
PLANSA: 1/1

LEGENDA

IMOBIL EXPROPRIAT

66047/13.08.2019  
Receptionar  
Oana Daniela Morogutu  
(semnatura)

Prezentul document receptionat  
de data de 26.08.2019  
de receptie nr. 265  
data 20.08.2019

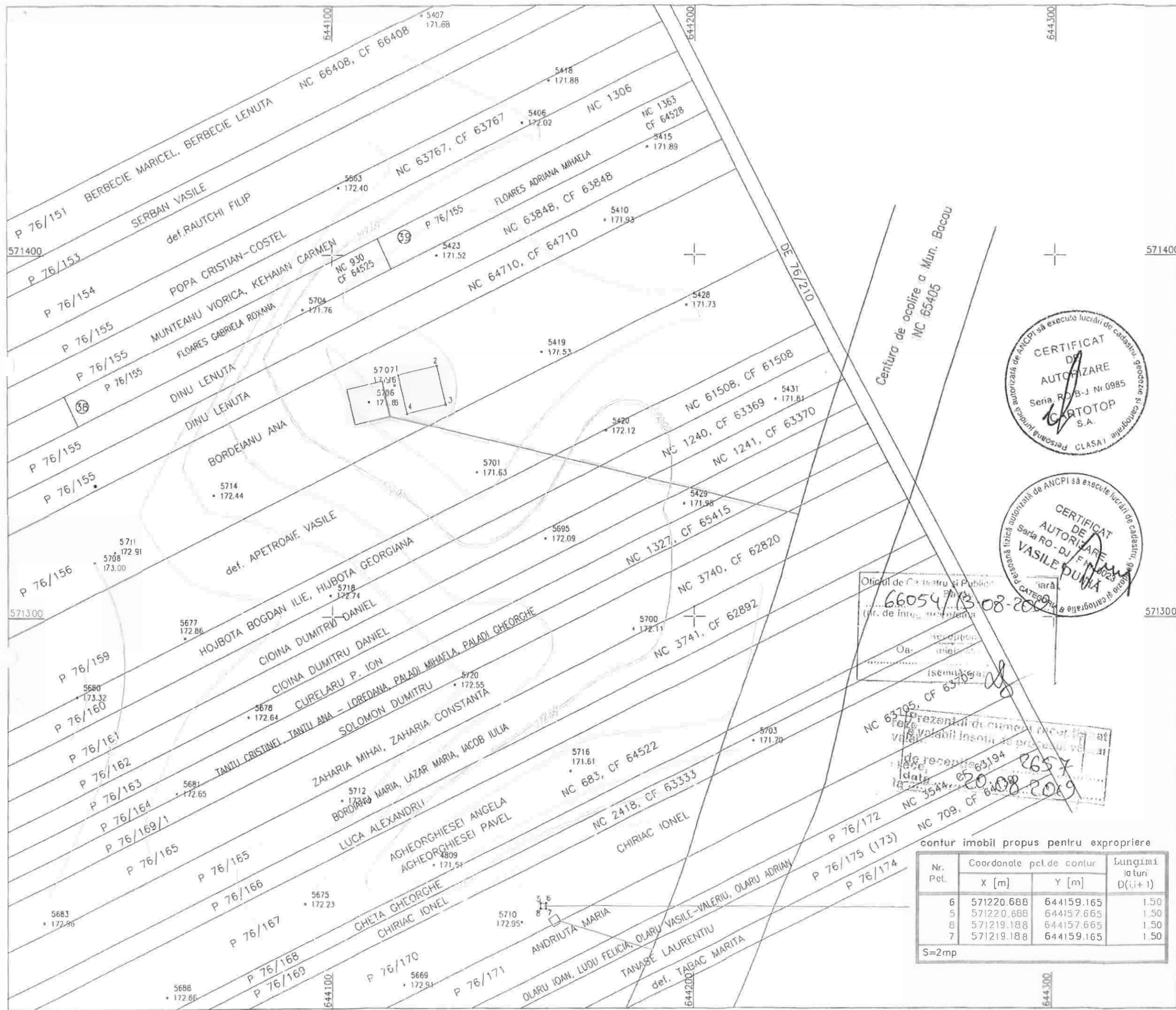

Scara: 1:1000

BENEFICIAR / CLIENT  
 COMPANIA NATIONALA DE  
 AUTOSTRAZI SI INFRASTRUCTURA RUTIERA

EXECUTANT  
 S.C. CARTOTOP S.A. CRAIOVA  
 INGINER CADASTRU  
 DUNA VASILE  
 ADMINISTRATOR  
 DUMITRESCU DANIELA

SERVICIILE DE INTOCMIRE  
 DOCUMENTATII CADASTRALE  
 IN VEDEREA DOBANDIRII  
 PRIN EXPROPRIERE A IMOBILELOR NECESARE  
 LUCRARIILOR "VARIANTA DE OCOLIRE BACAU"  
 - RELOCARE UTILITATI -

PLAN TOPOGRAFIC  
 DENUMIRE UAT: HEMEIUS tarla 8 parcela 76/170  
 PLANSA: 1/1

LEGENDA  
 IMOBIL EXPROPRIAT



Oficiul de Cadastru si Publicitate Imobiliară  
 Nr. 66054/13-08-2009  
 (tit. de intrare, autorizare)

66054/13-08-2009  
 2657  
 20.08.2009

contur imobil propus pentru expropriere

Nr. Pel.	Coordonate pct. de contur		Lungimi laterale D(i,i+1)
	X [m]	Y [m]	
6	571220.688	644159.165	1.50
5	571220.688	644157.665	1.50
8	571219.188	644157.665	1.50
7	571219.188	644159.165	1.50

S=2mp

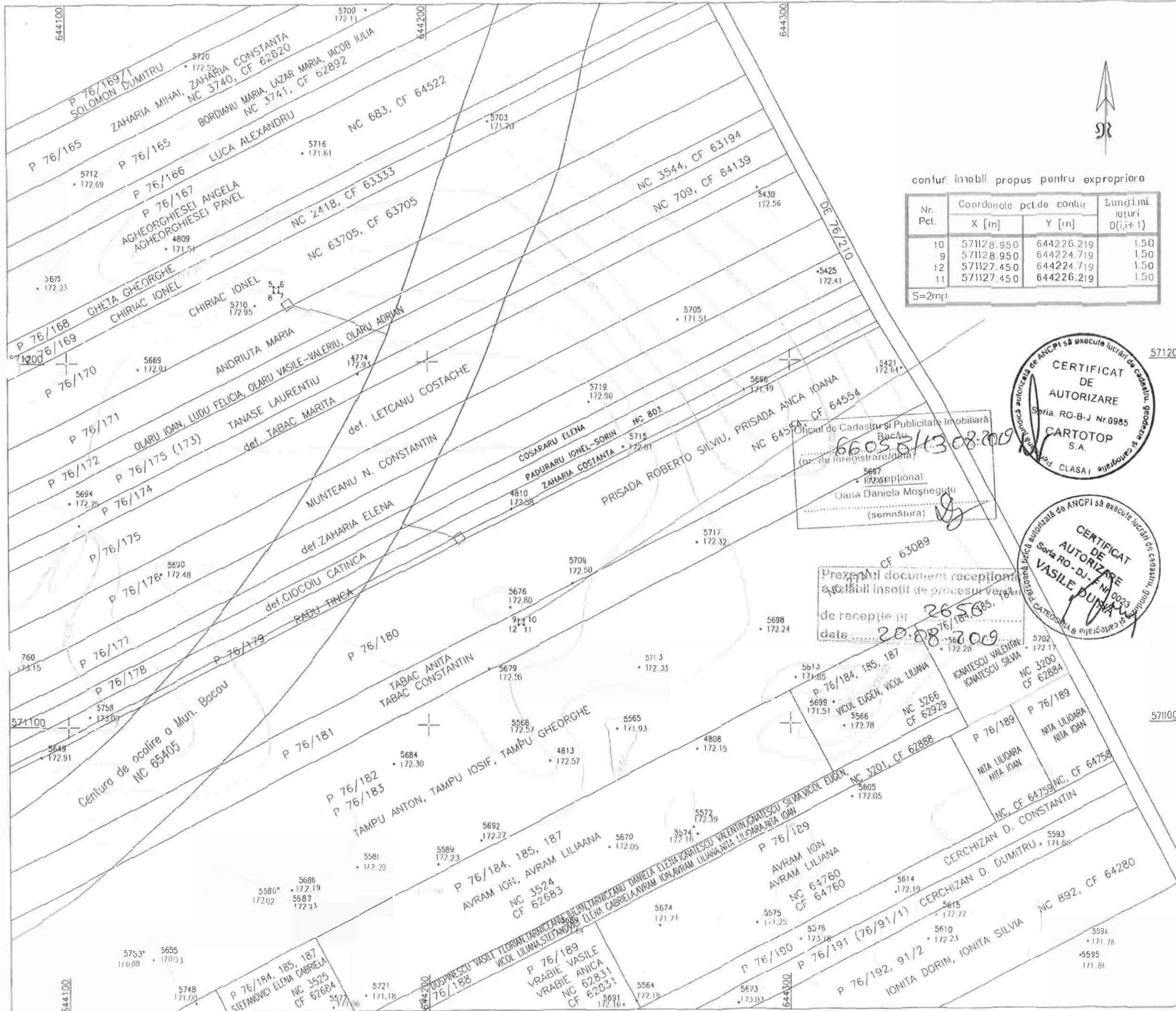

contur imobil propus pentru expropriere

Nr. Pct.	Coordonate pct.de contur		Lungimi loturi D(i,i+1)
	X [m]	Y [m]	
10	571128.950	644226.219	1.50
9	571128.950	644224.719	1.50
12	571127.450	644224.719	1.50
11	571127.450	644226.219	1.50

S=2mp



Oficiul de Cadastru și Publicitate Imobiliară Bacău  
 nr. de înregistrare/act  
 6605/13-08-2009  
 Oana Daniela Moșnegu  
 (semnătura)

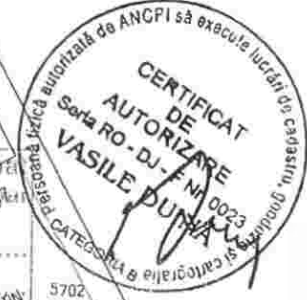

Prezentul document receptionat  
 a fost înscris în procesul verbal  
 de recepție nr. 265085/18-08-2009  
 data: 20.08.2009

Scara: 1:1000  
 Echidstanta: 0.25 m

BENEFICIAR / CLIENT

COMPANIA NATIONALA DE AUTOSTRAZI SI INFRASTRUCTURA RUTIERA

EXECUTANT

S.C. CARTOTOP S.A. CRAIOVA

INGINER CADASTRU

DUINA VASILE

ADMINISTRATOR

DUMITRESCU DANIELA

SERVICII DE INTOCMIRE DOCUMENTATII CADASTRALE IN VEDEREA DOBANDIRII PRIN EXPROPRIERE A MOBILELOR NECESARE LUCRĂRII "VARIANTA DE OCOLIRE BACAU" - RELOCARE UTILITATI -

PLAN TOPOGRAFIC

DENUMIRE UAT: HEMEIUS tarla 8, parcela 76/181  
 PLANSA: 1/1

LEGENDA

IMOBIL EXPROPRIAT